

CARTA DELL'USO AGRICOLO DEL SUOLO E DELLE ATTIVITA' COLTURALI IN ATTO NELLE ZONE NON ANCORA URBANIZZATE E NELLE RESTANTI PARTI DEL TERRITORIO COMUNALE, CON INDICAZIONE AL TITOLO DELLE COLTURE PARTICOLARMENTE PRODUTTIVE E DELLE RELATIVE AREE A CORREDO DEL PUC (PIANO URBANISTICO COMUNALE) AI SENSI DELLA LEGGE REGIONALE N. 16 DEL 2004 e s.m.i. - Regolamento di attuazione n. 5 del 4/8/2011 - BURC n. 53 del 4/8/2011

Elaborato: Carta dell'uso del suolo in atto ai fini agricoli e forestali
Scala 1:5000



CITTA' DI SAN VALENTINO TORIO



TECNICO
DOTT.SSA AGR. ROSSELLA ROBUSTO
INFORME DI ANTICIPAZIONE PRELIMINARE
REDATTO DAL DOTTOR ROSSIGNOLI E DOTT.FOR. FORESTALI
NELLA PROVINCIA DI SALERNO - AREA n° 191
NUMERO +39 081 6861018 - E-MAIL rosella@robustoprogetti.it

LEGENDA

- LIMITE TERRITORIO COMUNALE
- ARBITI URBANI
- APPRESTAMENTI BERRICOLI

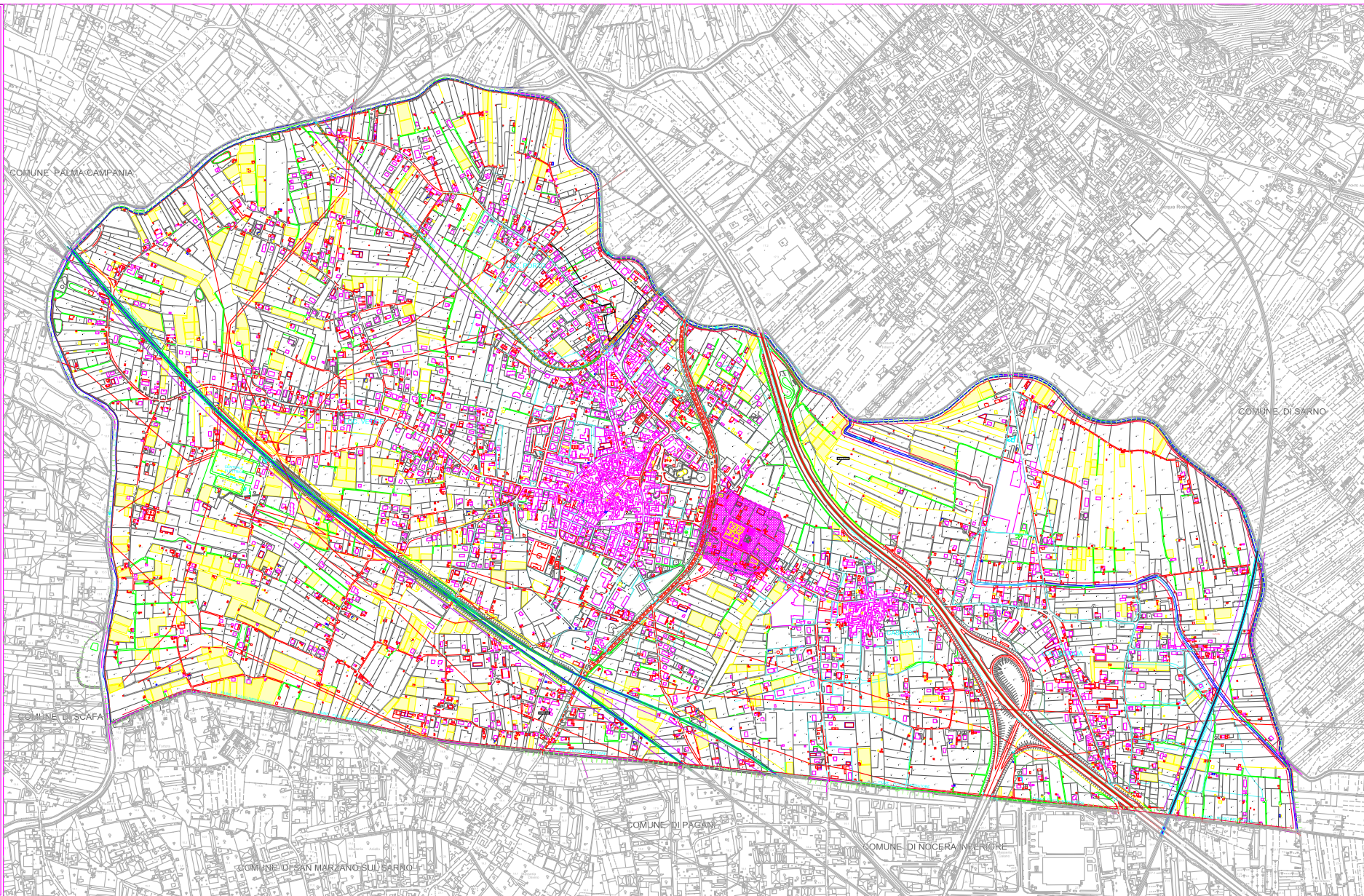

COMUNE PALMA CAMPANIA

COMUNE DI SARNO

COMUNE DI CAFA

COMUNE DI PAGANI

COMUNE DI NOCERANE INFERIORE

COMUNE DI SAN MARZANO SUL SARNO