COMUNE DI SAN VALENTINO TORIO

Provincia di Salerno

PUC

PIANO URBANISTICO COMUNALE

(L.R. 16 del 22/12/2004 e Regolamento di attuazione n.5 del 04/08/2011 - BURC n.53/2011)

Il Responsabile Unico del Procedimento:

Ing. Gianfranco Migliaro

Il Sindaco:

Dott. Felice Luminello

Progettista PUC:

Prof. Arch. Salvatore Visone

Assessore LL.PP. e all'Urbanistica

arch. Aldo Longobardi

Studi Tematici:

Valutazione Ambientale Strategica (VAS) : arch. Carlo Velardo
arch. Valentina Tallercio

Studio Geologico: Dott.geol. Carmine Domenico Manganiello

Carta Usi Agricoli:Dott. agr.mo Rossella Robusto

Zonizzazzione Acustica:arch. Antonia Iride

Studio Visone & Associati:

SS Variante 7/bis
80034 Marigliano (NA)

Collaboratore Studio: Arch.Antonio Mollo

sigla all.to

B

2.2

numero all.to

Marzo 2015

PUC elaborati: fascicolati analisi progetti

STUDIO GEOLOGICO

1:25000
1:10000
1:5000
1:2000

CARTA GEOMORFOLOGICA

LEGENDA

LIMITE AMMINISTRATIVO
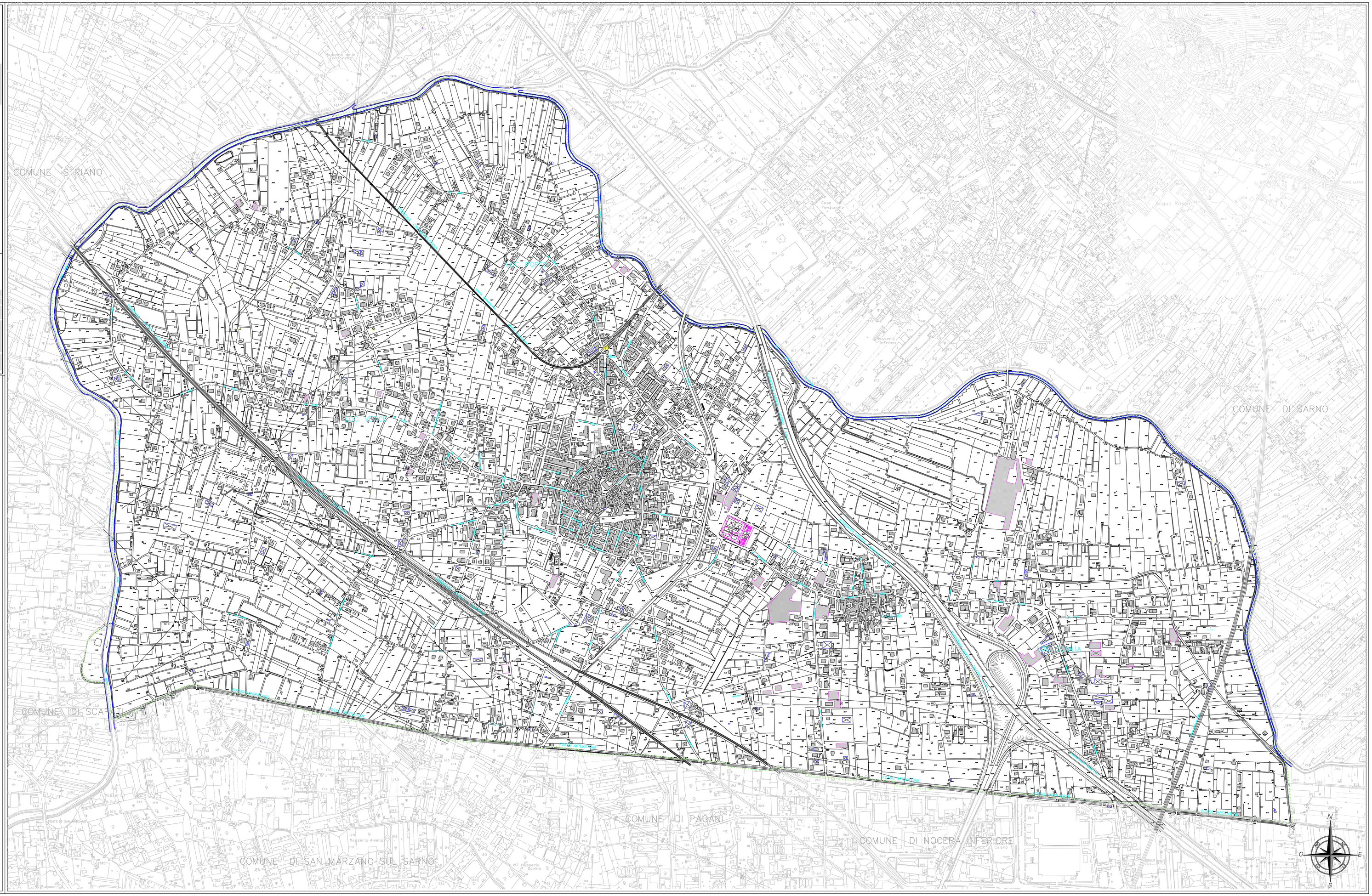
Orlo di scarpata naturale e/o antropica.