COMUNE DI SAN VALENTINO TORIO
Provincia di Salerno

PUC PIANO URBANISTICO COMUNALE

(L.R. 16 del 22/12/2004 e Regolamento di attuazione n.5 del 04/08/2011 - BURC n.53/2011)

Il Responsabile Unico del Procedimento:
Ing. Gianfranco Migliaro

Il Sindaco:
Dott. Felice Luminello

Progettista PUC:
Prof. Arch. Salvatore Visone

Assessore LL.PP. e all'Urbanistica
arch. Aldo Longobardi

Studi Tematici:
Valutazione Ambientale Strategica (VAS) : arch. Carlo Velardo
arch. Valentina Tallercio
Studio Geologico: Dott.geol. Carmine Domenico Manganiello
Carta Usi Agricoli:Dott. agr.mo Rossella Robusto
Zonizzazzione Acustica:arch. Antonia Iride

Studio Visone & Associati:
SS Variante 7/bis
80034 Marigliano (NA)
Collaboratore Studio: Arch.Antonio Mobb

sigla all.to
B
2.4
numero all.to
Marzo 2015

PUC elaborati: fascicolati analisi progetti
STUDIO GEOLOGICO
1:25000
1:10000
1:5000
1:2000
CARTA IDROGEOLOGICA

LEGENDA

LIMITE AMMINISTRATIVO

2.15 Profondità (m) della falda
P Pozzo
Fiume Sarno

Profondità della falda da metri 0 metri 2

Profondità della falda da metri 2 a metri 4
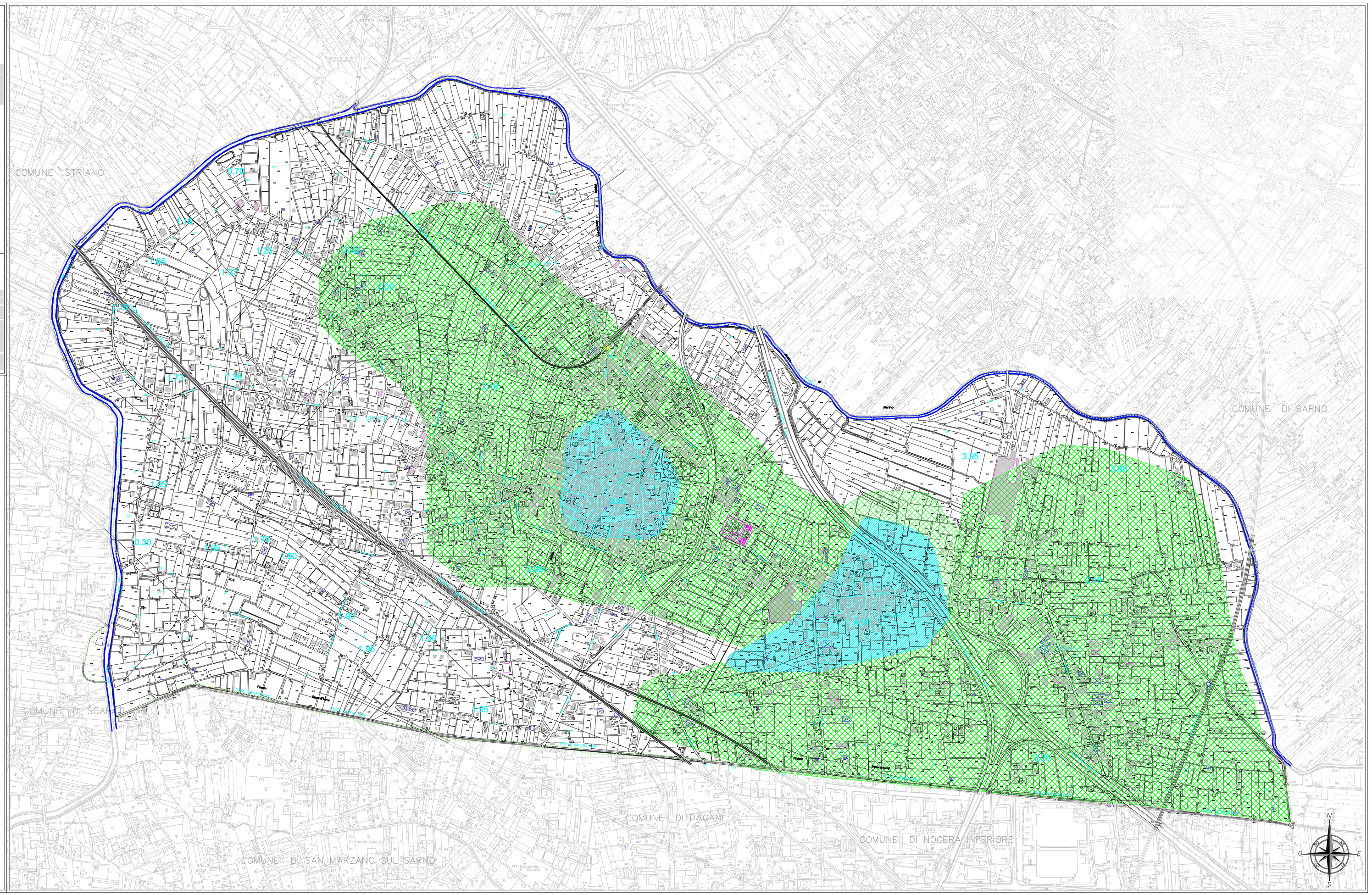
Profondità della falda da metri 4 a metri 6